

| | | | |
|--|----------------------------|------------------|--------------|
| BUILD PROJECT | | | |
| WOJCIECH MAŁOTA Radzionków 41-922, ul. Norwida 47a tel. 502 597 077 | | | |
| INWESTOR | | | |
| WSPÓLNOTA MIESZKANIOWA NIERUCHOMOŚCI PRZY UL. GŁĘBOKIEJ 3, 41-902 BYTOM | | | |
| TEMAT | | | |
| PROJEKT BUDOWLANY RENOWACJI BUDYNKU WSPÓLNOTY GŁĘBOKA 3 WRAZ Z ZAGOSPODAROWANIEM TERENÓW W RAMACH REWITALIZACJI PODOBZARU 10 W BYTOMIU - KWARTAŁ ULIC: GŁĘBOKA, MATEJKI, KATOWICKA | | | |
| ADRES | | | |
| 41-902 BYTOM, UL. GŁĘBOKA 3 | | | |
| OBIEKT | | | |
| BUDYNEK WIELORODZINNY | | | |
| TEMAT RYSUNKU | | NR RYS. | SKALA |
| ELEWACJA ZACHODNIA - STAN ISTNIEJĄCY | | INW. 2 | 1:100 |
| branża | ARCHITEKTURA – TECHNOLOGIA | DATA: | STYCZEŃ 2019 |
| zespół | imię i nazwisko | NR. UPR. | PODPIS |
| opracował | mgr inż. BEATA BABIOCH | | |
| opracował | mgr inż. WOJCIECH MAŁOTA | | |
| projektował | mgr inż. ADAM SZWEDA | SLK/3128/P00K/10 | |

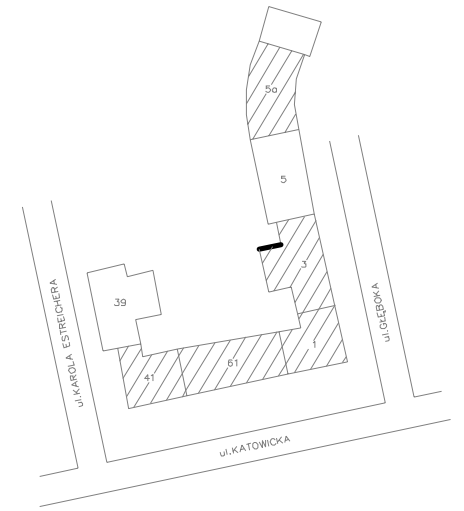

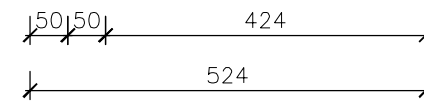

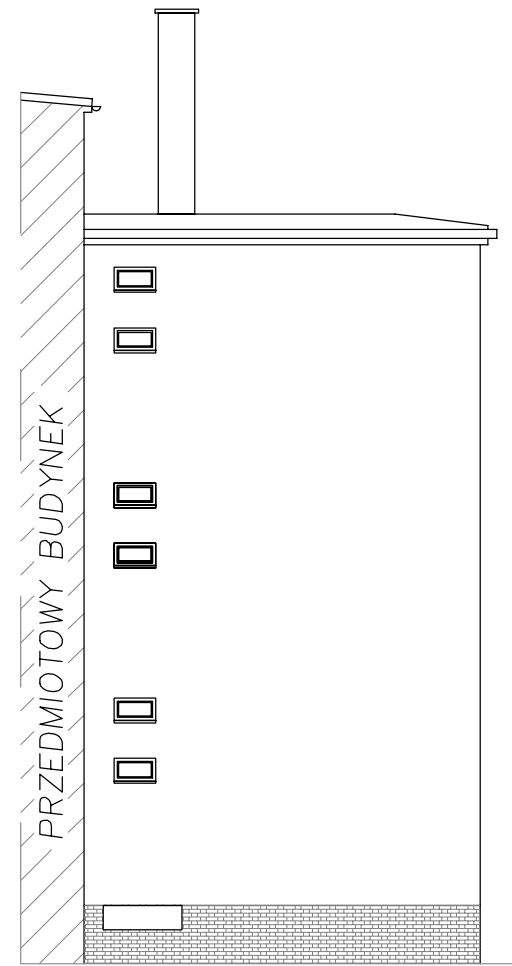
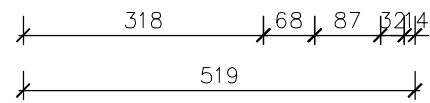
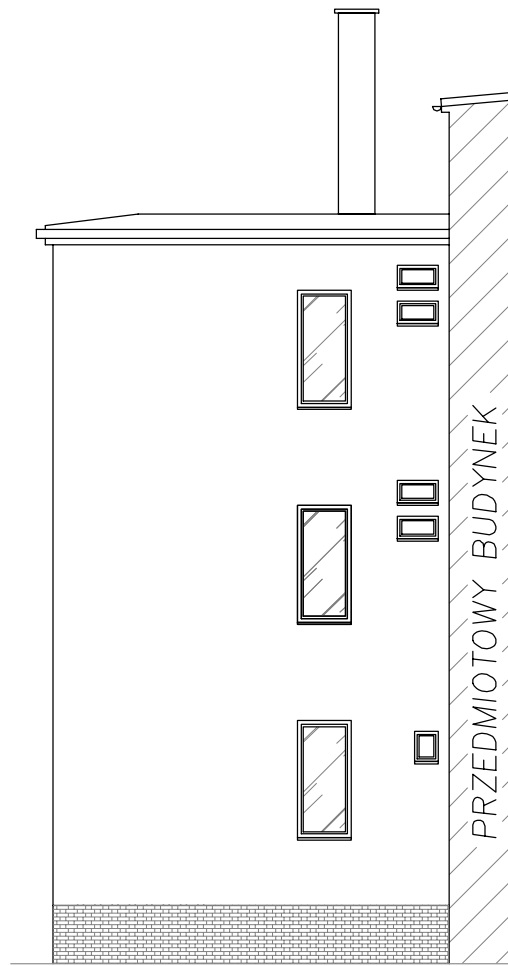
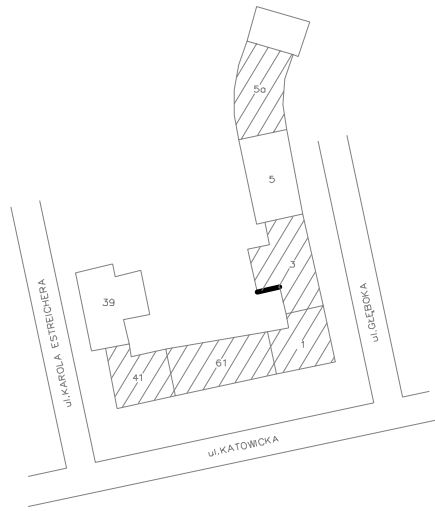
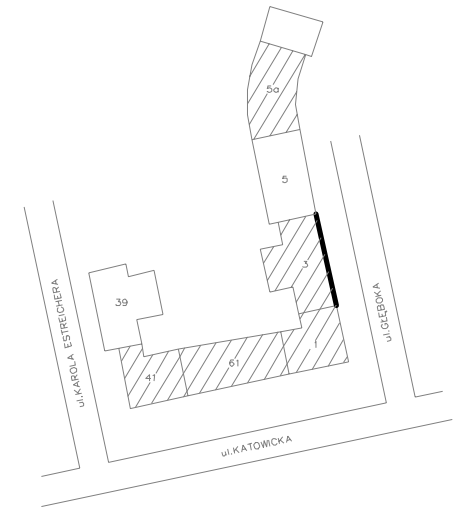

| | | | |
|--|----------------------------|------------------|--------------|
| BUILD PROJECT | | | |
| WOJCIECH MAŁOTA Radzionków 41-922, ul. Norwida 47a tel. 502 597 077 | | | |
| INWESTOR | | | |
| WSPÓLNOTA MIESZKANIOWA NIERUCHOMOŚCI PRZY UL. GŁĘBOKIEJ 3, 41-902 BYTOM | | | |
| TEMAT | | | |
| PROJEKT BUDOWLANY RENOWACJI BUDYNKU WSPÓLNOTY GŁĘBOKA 3 WRAZ Z ZAGOSPODAROWANIEM TERENÓW W RAMACH REWITALIZACJI PODOB SZARU 10 W BYTOMIU - KWARTAŁ ULIC: GŁĘBOKA, MATEJKI, KATOWICKA | | | |
| ADRES | | | |
| 41-902 BYTOM, UL. GŁĘBOKA 3 | | | |
| OBIEKT | | | |
| BUDYNEK WIELORODZINNY | | | |
| TEMAT RYSUNKU | | NR RYS. | SKALA |
| ELEWACJA PÓŁNOCNA I PÓŁUDNIOWA - STAN ISTNIEJĄCY | | INW. 3 | 1:100 |
| branża | ARCHITEKTURA – TECHNOLOGIA | DATA: | STYCZEŃ 2019 |
| zespół | imię i nazwisko | NR. UPR. | PODPIS |
| opracował | mgr inż. BEATA BABIOCH | | |
| opracował | mgr inż. WOJCIECH MAŁOTA | | |
| projektował | mgr inż. ADAM SZWEDA | SLK/3128/P00K/10 | |

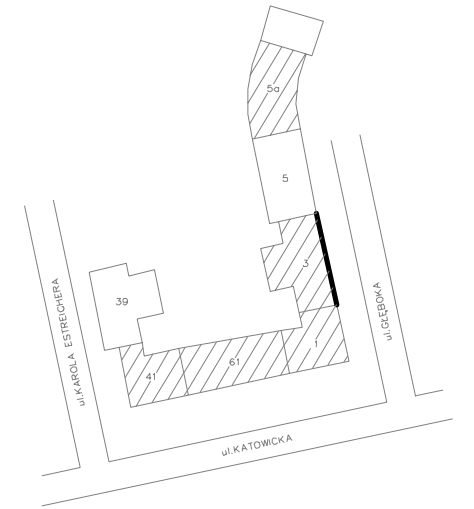
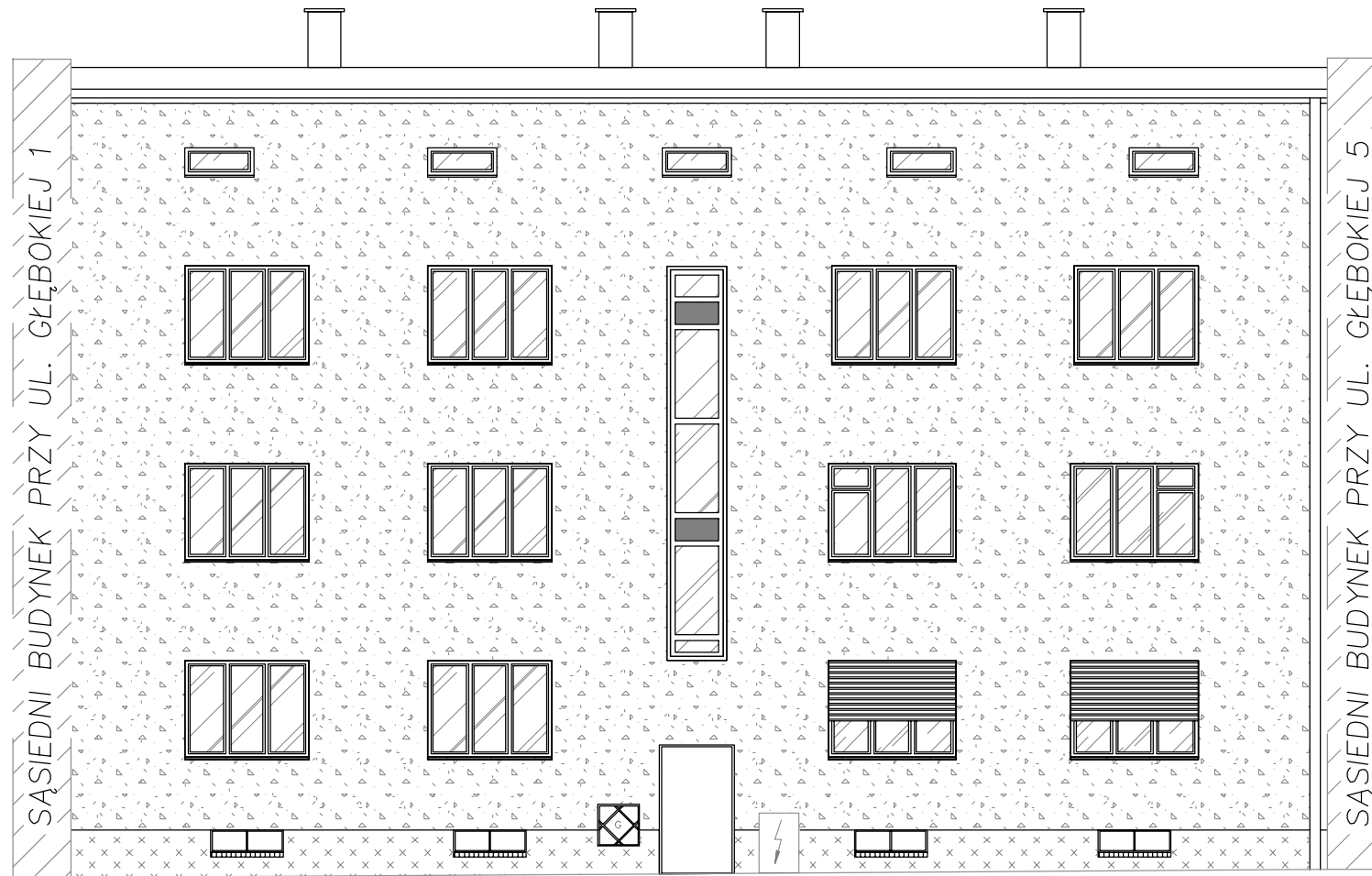

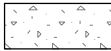

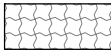

| | | | |
|--|----------------------------|------------------|--------------|
| BUILD PROJECT | | | |
| WOJCIECH MAŁOTA Radzionków 41-922, ul. Norwida 47a tel. 502 597 077 | | | |
| INWESTOR | | | |
| WSPÓLNOTA MIESZKANIOWA NIERUCHOMOŚCI PRZY UL. GŁĘBOKIEJ 3, 41-902 BYTOM | | | |
| TEMAT | | | |
| PROJEKT BUDOWLANY RENOWACJI BUDYNKU WSPÓLNOTY GŁĘBOKA 3 WRAZ Z ZAGOSPODAROWANIEM TERENÓW W RAMACH REWITALIZACJI PODOB SZARU 10 W BYTOMIU - KWARTAŁ ULIC: GŁĘBOKA, MATEJKI, KATOWICKA | | | |
| ADRES | | | |
| 41-902 BYTOM, UL. GŁĘBOKA 3 | | | |
| OBIEKT | | | |
| BUDYNEK WIELORODZINNY | | | |
| TEMAT RYSUNKU | | NR RYS. | SKALA |
| ELEWACJA WSCHODNIA - STAN ISTNIEJĄCY | | INW. 1 | 1:100 |
| branza | ARCHITEKTURA – TECHNOLOGIA | DATA: | STYCZEŃ 2019 |
| zespół | imię i nazwisko | NR. UPR. | PODPIS |
| opracował | mgr inż. BEATA BABIOCH | | |
| opracował | mgr inż. WOJCIECH MAŁOTA | | |
| projektował | mgr inż. ADAM SZWEDA | SLK/3128/P00K/10 | |

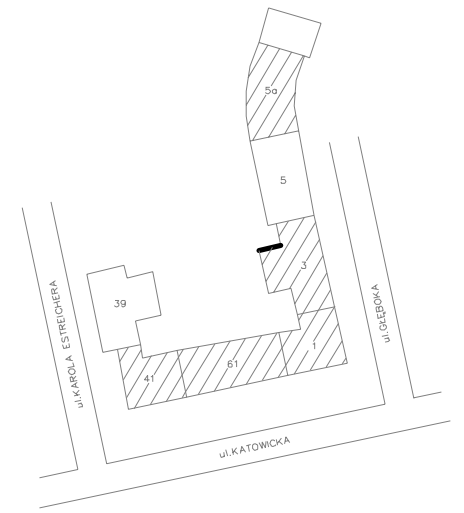
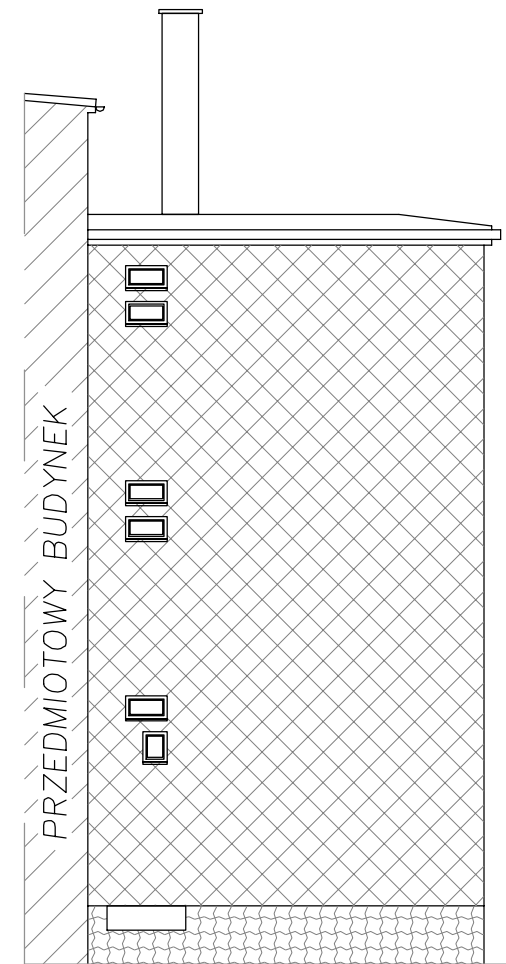
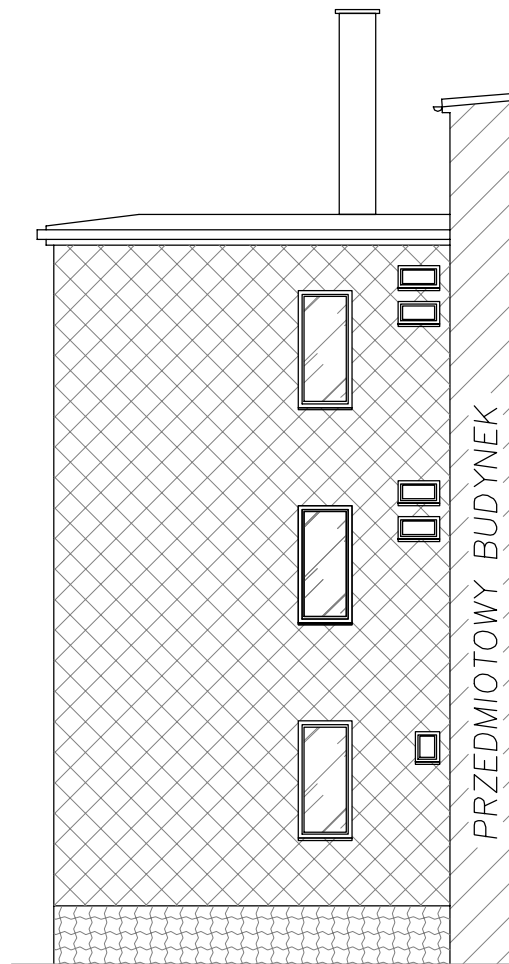
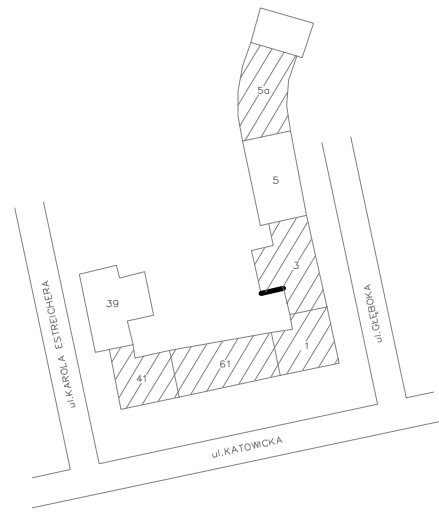

-  Tynk ciepłochronny gr. 5,0 cm
-  Styropian EPS 70–038 gr. 14,0 cm
-  Wełna fasadowa niepalna $\lambda \leq 0,038$ W/(mK) gr. 14,0 cm
-  Styropian EPS 70–038 gr. 12,0 cm
-  Styropian XPS gr. 3,0 cm

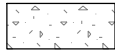

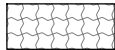

| BUILD PROJECT | | | |
|--|----------------------------|--------------------------|-----------------------|
| WOJCIECH MAŁOTA Radzionków 41-922, ul. Norwida 47a tel. 502 597 077 | | | |
| INWESTOR WSPÓLNOTA MIESZKANIOWA NIERUCHOMOŚCI PRZY UL. GŁĘBOKIEJ 3, 41-902 BYTOM | | | |
| TEMAT PROJEKT BUDOWLANY RENOWACJI BUDYNKU WSPÓLNOTY GŁĘBOKA 3 WRAZ Z ZAGOSPODAROWANIEM TERENÓW W RAMACH REWITALIZACJI PODOB SZARU 10 W BYTOMIU - KWARTAŁ ULIC: GŁĘBOKA, MATEJKI, KATOWICKA | | | |
| ADRES 41-902 BYTOM, UL. GŁĘBOKA 3 | | | |
| OBIEKT BUDYNEK WIELORODZINNY | | | |
| TEMAT RYSUNKU ELEWACJA WSCHODNIA - UKŁAD PŁYT IZOLACJI | | NR RYS. ZMB. 1 | SKALA 1:100 |
| branza | ARCHITEKTURA – TECHNOLOGIA | DATA: | STYCZEŃ 2019 |
| zespół | imię i nazwisko | NR. UPR. | PODPIS |
| opracował | mgr inż. BEATA BABIOCH | | |
| opracował | mgr inż. WOJCIECH MAŁOTA | | |
| projektował | mgr inż. ADAM SZWEDA | SLK/3128/P00K/10 | |

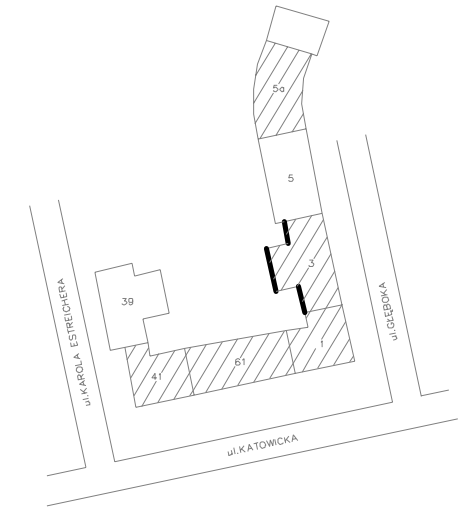
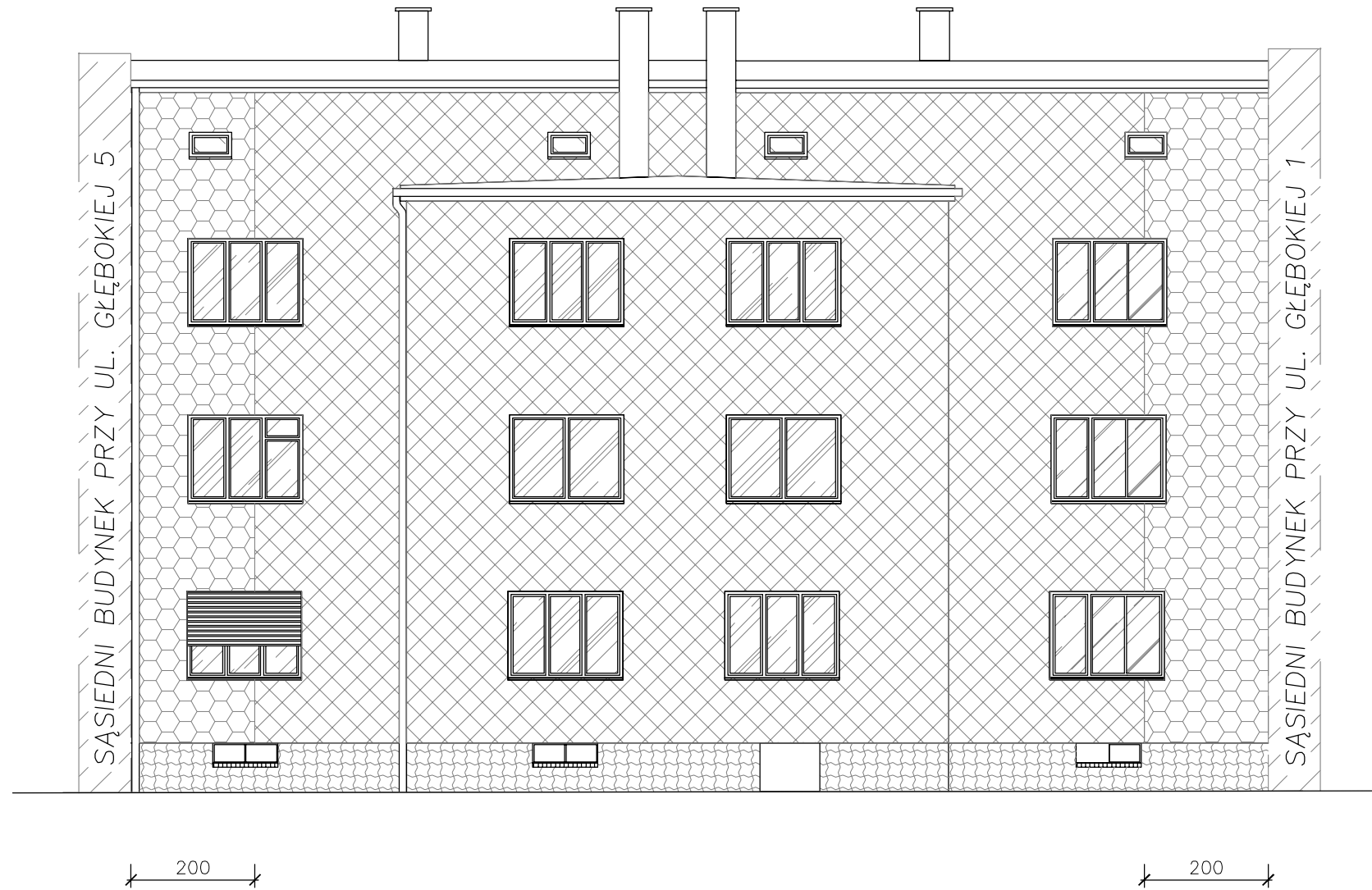

-  Tynk ciepłochronny gr. 5,0 cm
-  Styropian EPS 70–038 gr. 14,0 cm
-  Wełna fasadowa niepalna $\lambda \leq 0,038$ W/(mK) gr. 14,0 cm
-  Styropian EPS 70–038 gr. 12,0 cm
-  Styropian XPS gr. 3,0 cm

| | | | |
|--|----------------------------|------------------|--------------|
| BUILD PROJECT | | | |
| WOJCIECH MAŁOTA Radzionków 41-922, ul. Norwida 47a tel. 502 597 077 | | | |
| INWESTOR | | | |
| WSPÓLNOTA MIESZKANIOWA NIERUCHOMOŚCI PRZY UL. GŁĘBOKIEJ 3, 41-902 BYTOM | | | |
| TEMAT | | | |
| PROJEKT BUDOWLANY RENOWACJI BUDYNKU WSPÓLNOTY GŁĘBOKA 3 WRAZ Z ZAGOSPODAROWANIEM TERENÓW W RAMACH REWITALIZACJI PODOB SZARU 10 W BYTOMIU - KWARTAŁ ULIC: GŁĘBOKA, MATEJKI, KATOWICKA | | | |
| ADRES | | | |
| 41-902 BYTOM, UL. GŁĘBOKA 3 | | | |
| OBIEKT | | | |
| BUDYNEK WIELORODZINNY | | | |
| TEMAT RYSUNKU | | NR RYS. | SKALA |
| ELEWACJA PÓŁNOCNA I POŁUDNIOWA - UKŁAD PŁYT IZOLACJI | | ZMB. 3 | 1:100 |
| branża | ARCHITEKTURA – TECHNOLOGIA | DATA: | STYCZEŃ 2019 |
| zespół | imię i nazwisko | NR. UPR. | PODPIS |
| opracował | mgr inż. BEATA BABIOCH | | |
| opracował | mgr inż. WOJCIECH MAŁOTA | | |
| projektował | mgr inż. ADAM SZWEDA | SLK/3128/P00K/10 | |

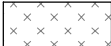

-  Tynk ciepłochronny gr. 5,0 cm
-  Styropian EPS 70–038 gr. 14,0 cm
-  Wełna fasadowa niepalna $\lambda \leq 0,038$ W/(mK) gr. 14,0 cm
-  Styropian EPS 70–038 gr. 12,0 cm
-  Styropian XPS gr. 3,0 cm

| | | | |
|--|----------------------------|------------------|--------------|
| BUILD PROJECT | | | |
| WOJCIECH MAŁOTA Radzionków 41-922, ul. Norwida 47a tel. 502 597 077 | | | |
| INWESTOR | | | |
| WSPÓLNOTA MIESZKANIOWA NIERUCHOMOŚCI PRZY UL. GŁĘBOKIEJ 3, 41-902 BYTOM | | | |
| TEMAT | | | |
| PROJEKT BUDOWLANY RENOWACJI BUDYNKU WSPÓLNOTY GŁĘBOKA 3 WRAZ Z ZAGOSPODAROWANIEM TERENÓW W RAMACH REWITALIZACJI PODOB SZARU 10 W BYTOMIU - KWARTAL ULIC: GŁĘBOKA, MATEJKI, KATOWICKA | | | |
| ADRES | | | |
| 41-902 BYTOM, UL. GŁĘBOKA 3 | | | |
| OBIEKT | | | |
| BUDYNEK WIELORODZINNY | | | |
| TEMAT RYSUNKU | | NR RYS. | SKALA |
| ELEWACJA ZACHODNIA - UKŁAD PŁYT IZOLACJI | | ZMB. 2 | 1:100 |
| branża | ARCHITEKTURA – TECHNOLOGIA | DATA: | STYCZEŃ 2019 |
| zespół | imię i nazwisko | NR. UPR. | PODPIS |
| opracował | mgr inż. BEATA BABIOCH | | |
| opracował | mgr inż. WOJCIECH MAŁOTA | | |
| projektował | mgr inż. ADAM SZWEDA | SLK/3128/POOK/10 | |



MATERIAŁY:

1. ŚCIANY ZEWNĘTRZNE OD FRONTU
 - TYNK CIEPŁOCHRONNY gr. 5,0 cm
 - TYNK SILIKONOWY
2. ŚCIANY ZEWNĘTRZNE OD PODWÓRZA
 - PŁYTY STYROPIANOWE gr. 14,0 cm - lambda 0,038 -
 - TYNK SILIKONOWY
 - PŁYTY Z NIEPALNEJ WEŁNY gr. 14 cm - lambda 0,038
 - TYNK SILIKONOWY
3. ŚCIANY PIWNIC OD FRONTU
 - PŁYTY XPS gr. 3,0 cm - PONIŻEJ ORAZ POWYŻEJ POZIOMU TERENU
 - LICOWANIE PŁYTKAMI KLINKIEROWYMI
4. ŚCIANY PIWNIC OD PODWÓRZA
 - PŁYTY XPS gr. 5,0 cm - PONIŻEJ POZIOMU TERENU
 - PŁYTY STYROPIANOWE EPS 040 gr. 12,0 cm - POWYŻEJ POZIOMU TERENU
 - LICOWANIE PŁYTKAMI KLINKIEROWYMI
5. STROP PIWNICY - BEZ USPRAWNIEŃ
6. PARAPETY OKIENNE, OBRÓBKI BLACHARSKIE - BLACHA POWLEKANA - BRĄZOWY 8016/8017
7. RYNNY, RURY SPUSTOWE - PCV - CIEMNY BRĄZ
8. ELEMENTY STALOWE - GRUNTOEMALIA - BRĄZOWY 8016/8017

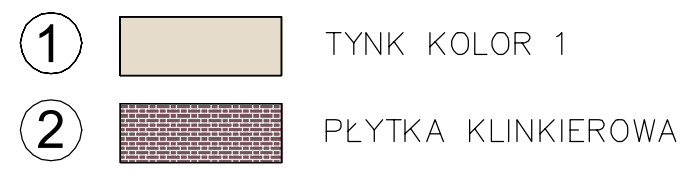

UWAGA: Z POWODU OGRANICZEŃ PROCESU DRUKOWANIA - KOLORY TYNKÓW SĄ PRZYBLIŻONE I NALEŻY JE TRAKTOWAĆ JE POGLĄDOWO.

| | | |
|---|---|--|
| BUILD PROJECT | | |
| WOJCIECH MAŁOTA Radzionków 41-922, ul. Norwida 47a tel. 502 597 077 | | |
| INWESTOR WSPÓLNOTA MIESZKANIOWA NIERUCHOMOŚCI PRZY UL. GŁĘBOKIEJ 3, 41-902 BYTOM | | |
| TEMAT PROJEKT BUDOWLANY RENOWACJI BUDYNKU WSPÓLNOTY GŁĘBOKA 3 WRAZ Z ZAGOSPODAROWANIEM TERENÓW W RAMACH REWITALIZACJI PODOB SZARU 10 W BYTOMIU - KWARTAŁ ULIC: GŁĘBOKA, MATEJKI, KATOWICKA | | |
| ADRES 41-902 BYTOM, UL. GŁĘBOKA 3 | | |
| OBIEKT BUDYNEK WIELORODZINNY | | |
| TEMAT RYSUNKU ELEWACJA WSCHODNIA - STAN PROJEKTOWANY | NR RYS. PB. 1 | SKALA 1:100 |
| branza zespół opracował opracował projektował | ARCHITEKTURA - TECHNOLOGIA imię i nazwisko mgr inż. BEATA BABIOCH mgr inż. WOJCIECH MAŁOTA mgr inż. ADAM SZWEDA | DATA: STYCZEŃ 2019 NR. UPR. PODPIS |
| | | SLK/3128/P00K/10 |



wymiana starych okienek strychowych

parapety podlegają wymianie na odpowiednio szersze – dostosować do grubości materiału termoizolacyjnego – blacha powlekana, RAL 8016 (brązowy)

na ościeżach drzwi oraz okien zastosować warstwę styropianu gr. 2-3cm.

ściany piwniczne należy docięplić płytami XPS gr. 5,0cm poniżej poziomu terenu oraz płyt styropianowych gr. 12 cm powyżej poziomu terenu, na cokole należy zastosować wyprawę z płytek klinkierowych, wymiana okienek piwnicznych

odtworzyć izolację przeciwwilgociową pionową ścian fundamentowych z bitumicznej powłoki grubowarstwowej oraz folii kubelkowej na całej powierzchni ścian od strony zewnętrznej

wokół budynku wykonać opaskę drenazową o szer. min. 50,0cm z kostki brukowej, w celu ochrony wyprawy elewacyjnej przed zawilgoceniem jak również zabrudzeniem spowodowanym rozbrzyżem wody

MATERIAŁY:

1. ŚCIANY ZEWNĘTRZNE OD FRONTU
 - TYNK CIEPŁOCHRONNY gr. 5,0 cm
 - TYNK SILIKONOWY
2. ŚCIANY ZEWNĘTRZNE OD PODWÓRZA
 - PŁYTY STYROPIANOWE gr. 14,0 cm – lambda 0,038 –
 - TYNK SILIKONOWY
 - PŁYTY Z NIEPALNEJ WEŁNY gr. 14 cm – lambda 0,038
 - TYNK SILIKONOWY
3. ŚCIANY PIWNIC OD FRONTU
 - PŁYTY XPS gr. 3,0 cm – PONIŻEJ ORAZ POWYŻEJ POZIOMU TERENU
 - LICOWANIE PŁYTKAMI KLINKIEROWYMI
4. ŚCIANY PIWNIC OD PODWÓRZA
 - PŁYTY XPS gr. 5,0 cm – PONIŻEJ POZIOMU TERENU
 - PŁYTY STYROPIANOWE EPS 040 gr. 12,0 cm – POWYŻEJ POZIOMU TERENU
 - LICOWANIE PŁYTKAMI KLINKIEROWYMI
5. STROP PIWNICY – BEZ USPRAWNIEŃ
6. PARAPETY OKIENNE, OBRÓBKACH BLACHARSKIE – BLACHA POWLEKANA – BRĄZOWY 8016/8017
7. RYNNY, RURY SPUSTOWE – PCV – CIEMNY BRĄZ
8. ELEMENTY STALOWE – GRUNTOEMALIA – BRĄZOWY 8016/8017

1



TYNK KOLOR 1

2



PŁYTKA KLINKIEROWA

UWAGA: Z POWODU OGRANICZEŃ PROCESU DRUKOWANIA – KOLORY TYNKÓW SĄ PRZYBLIŻONE I NALEŻY JE TRAKTOWAĆ JE POGLĄDOWO.

| | | |
|--|----------------------------|--------------------|
| BUILD PROJECT | | |
| WOJCIECH MAŁOTA | | |
| Radzionków 41-922, ul. Norwida 47a tel. 502 597 077 | | |
| INWESTOR | | |
| WSPÓLNOTA MIESZKANIOWA NIERUCHOMOŚCI PRZY UL. GŁĘBOKIEJ 3, 41-902 BYTOM | | |
| TEMAT | | |
| PROJEKT BUDOWLANY RENOWACJI BUDYNKU WSPÓLNOTY GŁĘBOKA 3 WRAZ Z ZAGOSPODAROWANIEM TERENÓW W RAMACH REWITALIZACJI PODOB SZARU 10 W BYTOMIU - KWARTAŁ ULIC: GŁĘBOKA, MATEJKI, KATOWICKA | | |
| ADRES | | |
| 41-902 BYTOM, UL. GŁĘBOKA 3 | | |
| OBIEKT | | |
| BUDYNEK WIELORODZINNY | | |
| TEMAT RYSUNKU | NR RYS. | SKALA |
| ELEWACJA ZACHODNIA - STAN PROJEKTOWANY | PB. 2 | 1:100 |
| branża | ARCHITEKTURA – TECHNOLOGIA | DATA: STYCZEŃ 2019 |
| zespół | imię i nazwisko | NR. UPR. PODPIS |
| opracował | mgr inż. BEATA BABIOCH | |
| opracował | mgr inż. WOJCIECH MAŁOTA | |
| projektował | mgr inż. ADAM SZWEDA | SLK/3128/P00K/10 |